和歌山県立
日高高等学校
SGH通信
第1号

2020年4月28日

昨年度
成果より

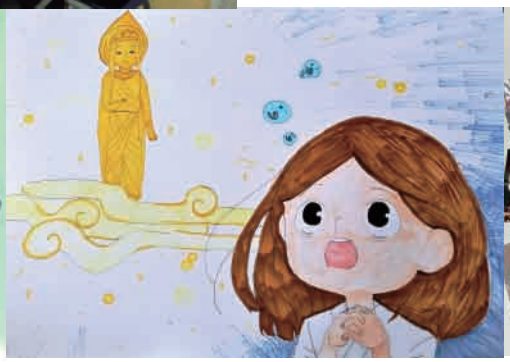

（上段）
インドネシア研修
（下段）
左・２年地域産業
古着リメイク
中・２年地域文化
髪長姫
右・１年地域文化

1 探究活動
(SG 課題研究)

１年生は「気づく」学年。
四つの分野を概観しながら
次年度以降の探究学修に必要
となるスキルを学習しました。

２年生は「学ぶ」学年。
一つの分野に所属し、協働学
習をしながら、地域課題への
答えを探っていきました。

３年生は「広げる」学年。
２年生までの探究活動を論文
にまとめ、英語要約を作成し
ました。

2 海外研修

地域課題学修を深めるために
海外研修を実施しました。

２０１９年度研修先
インドネシア……防災 / 文化
カナダ　　……移民 / 文化
ベトナム　　……産業 / 文化

3 and more...

日頃の探究活動を深め広げるために以下の機会を活用しました。
海外高校生との交流機会も豊富にあり、たくさんの刺激と収獲を
得ることができました。

☑アジアオセアニア高校生フォーラム　7/27-8/1（和歌山市）
☑第８回国際理解・国際教育に関する生徒発表会　8/9（奈良県）
☑JICA 研修・関学研修　10/7（兵庫県）
☑「世界津波の日」2019 高校生ｻﾐｯﾄin 北海道 9/10･11（北海道）
☑2019SWG 全国高校生フォーラム　12/15（東京都）
☑まなぼう災 2020　2/2（日高川町・日高川町防災センター）
☑第７回全国海洋教育サミット　2/15（東京都）
☑WWL×SGH 探究甲子園　3/21（兵庫県）※開催中止

2020 年度は SGH 指定 5 年次（最終年度）です